

# Labirynt

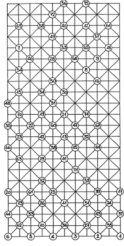

Labirynt to rodzaj wy?cigu z 75 s?upkami. Poprawne rozwi?zanie s?upka zawsze prowadzi do kolejnego s?upka, do kt?rego nale?y podej???. Je?li wybierzesz z?e rozwi?zanie, trafisz na z?? ?cie?k?, z kt?rej pr?dziej czy p?niej wr?cisz na w?a?ciw?.

## Zasady gry

Labirynt to rodzaj wy?cigu z 75 s?upkami. Prawid?owe rozwi?zanie s?upka zawsze prowadzi do nast?pnego s?upka. Je?li wybierzesz z?e rozwi?zanie, trafisz na z?? ?cie?k?, z kt?rej pr?dziej czy p?niej wr?cisz na w?a?ciw?.

Gra odbywa si? w grupach dwu- lub trzyosobowych. Ka?da grupa rzuca kostk? na swoje stanowisko startowe (od 1 do 6). Odpowied? na pytanie prowadzi grup? do kolejnego stanowiska.

Mo?liwa punktacja: Przede wszystkim liczy si? ilo?? przebiegni?tych do mety s?upk?w. W przypadku remisu decyduje czas biegu. Wy?cig s?upk?w mo?na jednak rozegra? r?wnie? bez oceny.

Plansze ze s?upkami rozwieszane s? wed?ug schematu (patrz poni?ej).

Gra na ?wie?ym powietrzu (las):

Poprawna odpowied? = do przodu

b??dna odpowied? = do ty?u

Zabawa w domu lub wok? niego:

Plansze ze s?upkami rozwieszane s? w dzikim zamieszaniu i trzeba ich za ka?dym razem szuka?. Nie wieszaj ostatniego s?upka (nr 75), dop?ki pierwsza grupa nie zbli?y si? do mety. Nie m?w, ile jest w sumie s?upk?w!

To jest prawdziwa "gra wszechstronna"! Mo?e by? rozgrywana przy ka?dej pogodzie, w ka?dym miejscu, gdzie jest troch? miejsca, z dowoln? liczb? uczestnik?w. Mo?e by? ?atwo dostosowana do r?nych grup wiekowych za pomoc? innych pyta? (lub zada?).

## Pytania do arkuszy ocen

(Poprawne odpowiedzi s? podkre?lone)

WA?NE: W przypadku zastosowania innych pyta? nale?y upewni? si?, ?e przy poprawnej odpowiedzi podano w?a?ciwy numer kolejnego elementu! W przeciwnym razie chaos jest doskona?y.

**1. Która linia brzegowa jest dłuższa, afrykańska czy europejska?**

- a) Afryka 37
- b) Europa 55
- c) Obie równe 27

**2. Na którym jeziorze znajduje się Wyspa Świętego Piotra?**

- a) Jezioro Neuchâtel 36
- b) Jezioro Murten 37
- c) Jezioro Biel 27

**3. Jak nazywa się osoba przedstawiona na szwajcarskim banknocie o nominale 20?**

- a) Sophie Tauber-Arp 14
- b) Leonhard Euler 27
- c) Artur Honegger 36

**4. Ile procent powierzchni Ziemi pokrywa woda?**

- a) 70.7 % 10
- b) 10.2 % 62
- c) 95.6 % 55

**5. Kto założył ruch harcerski?**

- a) A.J. Mc Pdingham 62
- b) Lord W. Scout 36
- c) R. St. Baden - Powell 10

**6. Ile psalmów znajduje się w Biblii?**

- a) 150 14
- b) 151 10
- c) 125 27

**7. Ile czarnych klawiszy ma fortepian?**

- a) 40 28
- b) 37 46
- c) 35 49

**8. Jak nazywa się stolica Nepalu?**

- a) Neapol 68
- b) Katmandu 65
- c) Konstantynopol 74

**9. Ile wynosi jeden milimetr na mapie 1:25 000 w rzeczywistości?**

- a) 2,50 m 8
- b) 25 m 57

c) 250 m 68

**10. Jak nazywa?a si? stolica Izraela w 800 roku p.n.e.?**

a) Samaria 26

b) Jerozolima 62

c) Jerycho 33

**11. Najwi?kszy lodowiec w Szwajcarii nazywa si?:**

a) Lodowiec Morteratsch 10

b) Lodowiec Rodanu 17

c) Lodowiec Aletsch 25

**12. Ile chromosomów ma cz?owiek?**

a) 56'000'000'000 53

b) ok. 850'000'000 49

c) niepoliczalne 75

**13. Promie? Ziemi mierzy**

a) 40'123 km 20

b) 12'740 km 17

c) 6'370 km 60

**14. Co to jest ?ciana P?aczu?**

a) ?ydowskie sanktuarium w Jerozolimie 73

b) Pomalowany sprayem betonowy mur w Berlinie 24

c) Atrakcja turystyczna w Egipcie 33

**15. Czy "Cz?owiek na Ksi??ycu" kiedykolwiek odwróci si? do nas plecami?**

a) zawsze 52

b) nigdy 34

c) teraz i potem 19

**16. Jak nazywa?a si? ?ona prezydenta ZSRR w 1989 roku?**

a) Raissa Gorbaczow 9

b) Raissa Gorbachev 30

c) Raissa Gorbachevia 67

**17. Kiedy Ziemia jest najbli?ej S?o?ca?**

a) w lecie 26

b) w zimie 39

c) zawsze taki sam 24

**18. Z jakiej ro?liny pozyskuje si? szafran?**

a) Lilia 9

b) Szafran ryżowy 68

c) Krokus 64

**19. Co oznacza s?owo "hipoteza"?**

a) trzecie z?by 48

b) Asercja 31

c) najd?u?szy bok w trójk?cie prostok?tnym 66

**20. Ile p?atków ma tulipan?**

a) 4 43

b) 5 36

c) 6 61

**21. Co to jest terebinta?**

a) naczynie 22

b) zwierz? 29

c) drzewo 30

**22. W których dwóch pa?stwach znajduje si? jezioro Titicaca?**

a) Brazylia / Paragwaj 63

b) Mali / Gwinea 67

c) Peru / Boliwia 70

**23. Ile czasu trwa?a odbudowa muru Jerozolimy pod kierownictwem Nehemiasza?**

a) 52 dni 70

b) 152 dni 59

c) 304 dni 66

**24. Ile jest wariantów u?o?enia pi?ciu kart obok siebie w rz?dzie?**

a) 25 36

b) 120 51

c) ponad 120 43

**25. W jakim celu organizuje si? ten bieg pocztowy?**

a) Dlaczego nie 59

b) Bo nie mogli?my wymy?li? nic lepszego 71

c) Tylko dlatego, ?e 38

d) Dla ogólnej rozrywki publicznej 29

e) Jako trening psychiczny / fizyczny 52

f) Poniewa? jest to zabawa! 41

**26. Jak si? pisze poprawnie (zgodnie ze star? pisowni?) ten wyraz?**

a) Rytmus 51

b) Rytm 25

c) Rytm 20

**27. Ile listów zawartych w Biblii napisał Paweł??**

a) 3 37

b) 7 14

c) 13 43

**28. Jak nazywali się trzej synowie Adama?**

a) Kain, Abel, Zebulun 48

b) Kain, Abel, Set 53

c) Kain, Abel, Szem 67

**29. Które z nich jest najstarszym chrześcijaninem?**

a) Wielkanoc 63

b) Boże Narodzenie 73

c) Wniebowstąpienie 17

**30. Ilu ludzi przeżyło potop?**

a) 12 44

b) 8 50

c) 4 66

**31. Ile wersów ma najdłuższy psalm?**

a) 205 35

b) 176 50

c) 194 74

**32. Ile lat miał Jezus w 10 roku n.e.?**

a) 17 lat 47

b) 10 lat 44

c) 12 lat 39

**33. Można zaprzęść prowadzenia sztucznego oddychania u osoby nieprzytomnej, jeśli.**

a) osoba nieprzytomna nie oddycha ponownie po upływie pół godziny 73

b) nie można już wyczuć pulsu 43

c) osoba wentylowana znów oddycha samodzielnie 26

**34. Jak długo człowiek może żyć bez tlenu?**

a) 3 min. 50

b) 8 min. 13

c) 15 min. 60

**35. Basen Betesda, przy którym Jezus uzdrowił chorego człowieka w szabat, znajduje się w**

- a) Jerycho 47
- b) Jerozolimie 48
- c) Kafarnaum 61

**36. Kto nama?ci? stopy Jezusa prawdziw?, drogocenn? ma?ci? z nardem?**

- a) Marta 37
- b) Maria 10
- c) El?bieta 14

**37. Gdzie urodzi? si? Pawe??**

- a) Issus 14
- b) Tarsus 24
- c) Salamis 62

**38. Jak nazywa si? ró?nica wysoko?ci pomi?dzy krzywymi wysoko?ci?**

- a) Akwedukt 20
- b) Równowa?nia 42
- c) Równik 51

**39. Dok?d prowadzi?a ostatnia (czwarta) podró? aposto?a Paw?a?**

- a) Ateny 11
- b) Korynt 33
- c) Rzym 59

**40. Która prze??cz prowadzi z Graubünden do Ticino?**

- a) San Bernardino 72
- b) ?w. Gotthard 8
- c) Lukmanier 75

**41. Ile ksi?g ma Biblia?**

- a) 57 39
- b) 66 13
- c) 62 61

**42. Jak mia? na imi? brat Moj?esza?**

- a) Aaron 22
- b) Hur 29
- c) Jozue 71

**43. Jak mia? na imi? brat Marii + Marty z Betanii?**

- a) Nikodem 36
- b) Zacheusz 33
- c) ?azarz 51

**44. W jakim języku został pierwotnie napisany NT?**

- a) Grecki 67
- b) łacina 71
- c) Hebrajski 39

**45. Kto napisał 23. psalm?**

- a) Salomon 41
- b) Jeremiasz 39
- c) Dawid 47

**46. Gdzie został zastrzelony John F. Kennedy?**

- a) Dallas 49
- b) Nowy Jork 48
- c) San Francisco 74

**47. Ile zwierząt zabrał z sobą Noe do arki?**

- a) Tyle, ile weszło do łódki 29
- b) po parze z każdego 60
- c) wszystkie użyteczne 44

**48. Który z nich jest najwyższym szczytem w Alpach Berneńskich?**

- a) Finsteraarhorn 15
- b) Mönch 38
- c) Schreckhorn 66

**49. Ile litrów mleka potrzeba do wyprodukowania 90 kg sera Emmentaler?**

- a) 750 L 48
- b) 1'000 L 40
- c) 1'250 L 68

**50. Jak myślisz, czy odpowiedział poprawnie na poprzednie pytanie?**

- a) może być 16
- b) nie mam pojęcia 8
- c) zdecydowanie tak 68
- d) nie 28
- e) mam nadzieję, że 46
- f) raczej nie sędzi 54

**51. Kim był Nabuchodonozor?**

- a) magikiem 10
- b) egipskim faraonem 37
- c) król babiloński 11

**52. Kto jest autorem następującego cytatu: "Muzyka jest często uważana za przeszkadzającą, zwłaszcza że kojarzy się z hałasem"?**

- a) Willi Ritschard 61
- b) Christian Morgenstern 39
- c) Wilhelm Busch 63

**53. Jezus poprosił kobiety z Samarii o**

- a) Wodę 49
- b) Chleb 57
- c) Owoce 68

**54. Z kim należy się skontaktować w przypadku zatrucia?**

- a) Ciba - Geigy 35
- b) Instytut Toksykologiczny 7
- c) Najbliższy szpital 19

**55. Jak nazywa się przełęcz, która prowadzi z Tiefenkaastel do Silvaplany?**

- a) Julier 43
- b) Albula 14
- c) Flüela 24

**56. Jak długo trwa rok?**

- a) 365 dni 57
- b) 365 dni 6 godz 69
- c) 365 dni 5 godz. 56 min. 24 sek. 75

**57. Co to jest polonez?**

- a) Sos 18
- b) bezsensowny stos liter 64
- c) gra taneczna 12

**58. Czym są muzy?**

- a) Boginie 40
- b) Wystawa 46
- c) Maszyny do produkcji puree 7

**59. Co to są nimfy?**

- a) Układy naczyniowe u ludzi 17
- b) Boginie natury 32
- c) Postacie na dziobie żaglowca 33

**60. Która pisownia jest poprawna?**

- a) Pleń 21



b) Meltau 19

**61. Jak nazywa się pierwszy chrześcijański męczennik?**

a) Philipus 62

b) Szczepan 25

c) Paweł 33

**62. Kim był Homer?**

a) greckim lekarzem 14

b) Autor Odysei 33

c) egipski faraon 26

**63. Co to jest Popocatepetl?**

a) góra 23

b) rzeka 38

c) danie afrykańskie 71

**64. Z czego wykonany jest mosiądz?**

a) Miedź + ołów 53

b) Miedź + cynk 12

c) Mosiądz jest czystym metalem 28

**65. Jak nazywa się stolica Australii?**

a) Sydney 28

b) Melbourne 16

c) Canberra 57

**66. W którym państwie znajduje się miasto Dar es Salaam?**

a) Tanzania 35

b) Liberia 29

c) Arabia Saudyjska 52

**67. Jak nazywa się stolica Mauritiusu?**

a) Maurs 38

b) Port Louis 74

c) Muzyczna 41

**68. Która z rzek jest najdłuższa na świecie?**

a) Amazonka 65

b) Nil 35

c) Mississippi 50

**69. Ile sury ma Koran?**

a) 63 54

b) 99 28

c) 114 58

**70. Która z tych liczb jest prawdziwa?**

a) Jesteśmy pewni, że dojechaliśmy do 70 na właściwej drodze i teraz jedziemy do 35

b) Podjeżdżamy, że dojechaliśmy do 70 z tej drogi i teraz jedziemy do 19

**71. Co oznacza po łacinie "the die is cast"?**

a) Errare humanum est 17

b) Alea jacta est 45

c) Quod erat demonstrandum 26

**72. Ilu uczniów zabrał ze sobą Jezus na modlitwę w ogrodzie Getsemani?**

a) 3 56

b) Jeden 58

c) 7 65

**73. Który z psalmów jest najkrótszy?**

a) 52 36

b) 117 20

c) 127 55

**74. Co to jest kwas acetylo-salicylowy?**

a) Składnik wina 13

b) nazwa chemiczna kwasu octowego 52

c) nazwa chemiczna aspiryny 21

**75. Podczas której podróży apostoł Paweł odwiedził wyspę Cypr?**

a) 1. Podróż 76

b) 2. Podróż 57

c) 3. Wycieczka 72

**76. CEL - Zgłosił się do prowadzącego grę**

**Materiał**

- Blachy szupkowe
- Kostka
- Taśma klejąca
- Szpilki do rysowania
- Plan stanowisk (w lesie)
- Arkusze pytań i odpowiedzi

## Plan pozycji

Postenplan

Fragen Labyrinth

### Odnośnik do źródła

Zdjęcie na okładce: Dziękuję za zdjęcie [www.spielboerse.ch](http://www.spielboerse.ch) - Spielideen für die Jungschar!

Pomysł na grę: Dziękuję za zdjęcie [www.spielboerse.ch](http://www.spielboerse.ch) - Spielideen für die Jungschar!