# Juego de cambio de lugar

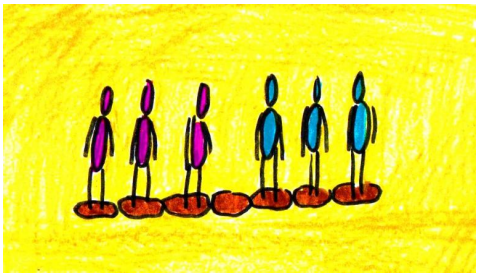

Un juego que gira en torno a la estrategia.

## Condiciones generales

Tamaño del grupo: de 8 a 18 personas

Edad: a partir de 14 años

Duración: 30 minutos

## Preparativos

Se forman dos grupos de igual tamaño.

A cada jugador se le asigna un puesto en fila.

Los puestos se marcan con cinta adhesiva. Hay una tribuna libre entre los grupos

## Realización

Al final, todos los jugadores deben colocarse al otro lado de la fila. Para cambiar de sitio, deben seguir ciertas reglas:

- Cada jugador sólo puede moverse en una dirección.
- Se puede avanzar hasta un espacio vacío.
- Las personas del otro equipo pueden ser "saltadas" si hay un espacio libre detrás de ellas.
- Las personas de tu propio equipo no pueden ser saltadas.
- Sólo puede moverse una persona a la vez.

## Variación

Hay dos filas superpuestas, es decir, cuatro grupos cada una.

Además, sólo hay un espacio libre en el centro. Los grupos de enfrente tienen que intercambiarse.

## Créditos de las imágenes

Foto de portada: CarolES