Gitarrenplättchen selber basteln

Wie man Gitarrenplättchen ganz einfach aus alten iTunes oder Kreditkarten herstellt.

Diese Bastelidee eignet sich gut für einen Recyclingnachmittag.

Material

- Schere
- Japanmesser
- alte iTunes oder Kreditkarten
- Gitarrenplättchen

Vorgehen

Gitarrenplättchen auf die iTunes oder Kreditkarte legen und mit dem Japanmesser (oder mit einem wassergfesten Filzstift) am Rand nachziehen.

|||

Mit der Schere der entstandenen Kontur nach schneiden.

|||

Mit dem Japanmesser allfällige Ecken und Bögen ausmerzen.

Fertig!

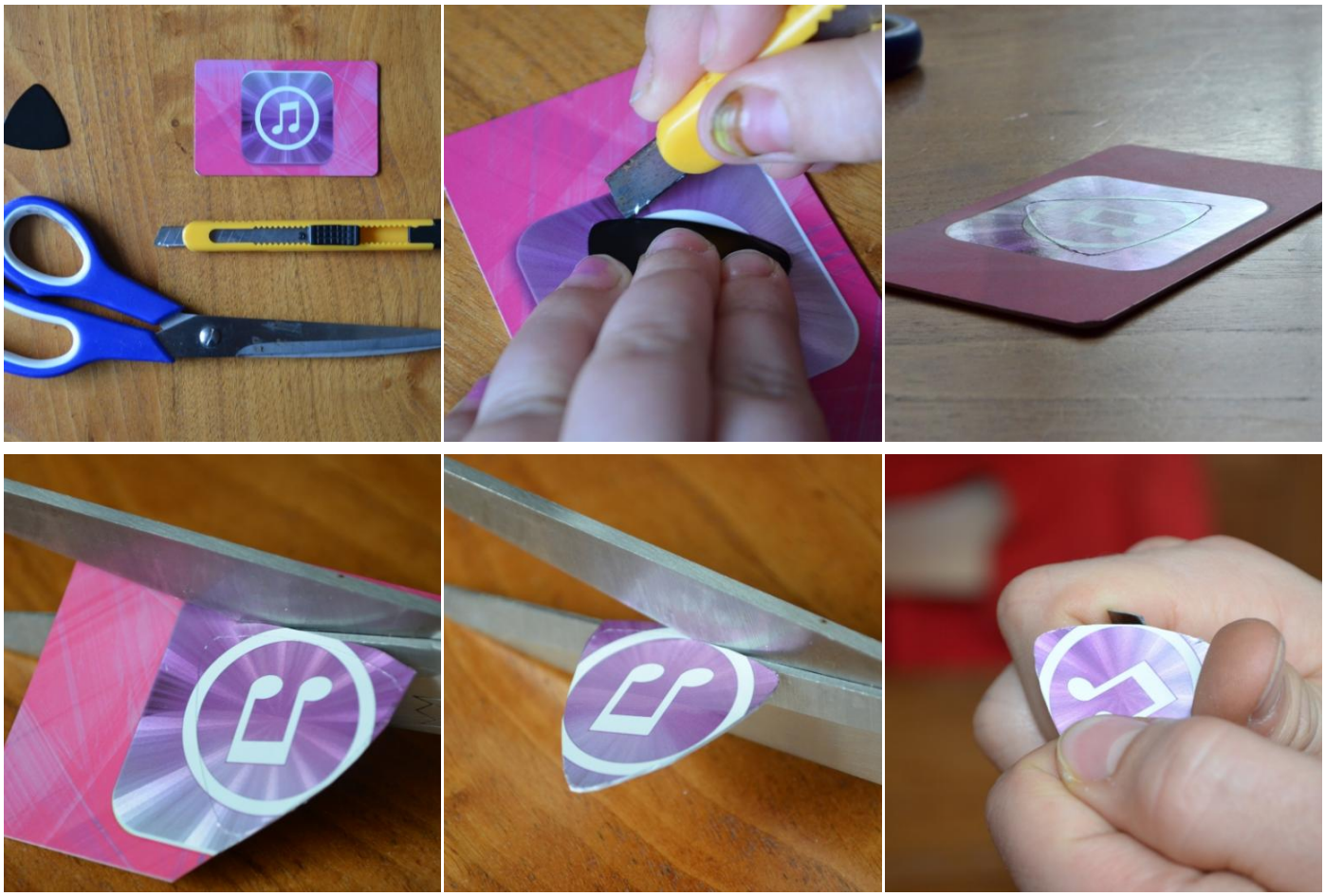

Bildnachweis

- Titelbild: Zur Verfügung gestellt von ML3000. (ml.3000 (at) hotmail.com)
- Vorgehen: Zur Verfügung gestellt von ML3000. (ml.3000 (at) hotmail.com)