Platzwechselspiel

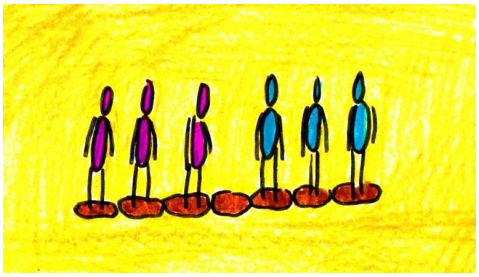

Ein Spiel, bei dem es auf Strategie ankommt.

Rahmenbedingungen

Gruppengröße: 8-18 Personen

Alter: ab 14 Jahre

Dauer: 30 Minuten

Vorbereitungen

Es gibt zwei gleichgroße Gruppen.

Jeder Spieler erhält einen Standplatz in einer Reihe.

Dazu werden die Standplätze mit Kreppband makiert. Zwischen den Gruppen gibt es einen freien Standplatz

Durchführung

Am Ende sollen alle Spieler auf der jeweils anderen Seite der Reihe stehen. Zum Plätze tauschen müssen sie bestimmte Regeln befolgen:

- Jeder darf sich nur in eine Richtung bewegen.
- Auf ein freies Feld darf vorgerückt werden.
- Personen aus dem anderem Team dürfen "übersprungen" werden, wenn hinter ihnen ein Feld frei ist.
- Personen aus dem eigenen Team dürfen nicht übersprungen werden.
- Es darf immer nur eine Person gleichzeitig unterwegs sein.

Variation

Es gibt zwei sich überschneidende Reihen, also jeweils vier Gruppen.

Hier ist ebenfalls nur ein Feld in der Mitte frei. Die Gruppen gegenüber müssen die Plätze tauschen.

Bildnachweis

Titelbild: CarolES